

Ferienhof & Brennerei Metzler,  
Fahnhalden 1,  
**Apfelsaft (Bag in Box), Edelbrände,  
Spirituosen und Liköre**  
Mo - Sa 8.00 Uhr - 12.00 Uhr,  
Mo - Fr 14.00 Uhr - 18.00 Uhr  
Brennereiführungen auf Anfrage.  
Tel.: 91100  
info@ferienhof-metzler.de



Obsthof Locher, Linden 13,  
**Juni/Juli Süßkirschen, gepflückt:**  
nur auf Vorbestellung, **Selbstpflücken:**  
Öffnungszeiten Mo - Sa 8.00 Uhr -  
19.00 Uhr, So 9.00 Uhr - 19.00 Uhr  
**September - April auf telefonische  
Vorbestellung: Äpfel, Apfelsaft (Bag in  
Box, 5l /10l) und Schnäpse (Williams,  
Kirsch, Obstler)**  
Tel.: 914 633



Ulrike Wölfle - Decker, Hargarten 25,  
Demeter - Gärtnerhof: **Gemüse und  
Gemüsejungpflanzen, Kräuter, Obst,  
Eier, Brot und Backwaren (Bäckerei  
Decker)**  
Di und Fr 16.00 Uhr - 18.00 Uhr  
Tel.: 91209, Fax 1239  
WWW.MEIN-GAERTNERHOF.DE

Fleisch vom Gutmannshof GbR  
Gutmannshof 4, Bioland  
**Weiderindfleisch und Wurst  
aus Mutterkuhhaltung**  
nur auf Bestellung: Tel.: 914 274  
Fax 914275, Mobil 0175/5929029  
andreaMarschall@t-online.de



Beigger GbR, Felben 7,  
**Eier, Suppenhühner Nudeln, Honig,  
Obst- und Kornbrände**  
Verkauf täglich  
Tel.: 914 389, Fax 914 295



Ferienhof Hopfgärtle  
Familie Müller, Allisreute 3,  
**Apfelsaft, gemischte Säfte:**  
**Apfel mit Kirsch, Johannisbeere,  
Orange oder Himbeere in nachfüllbarer  
Ausschankbox und sortenreine  
Apfelbrände**  
Tel.: 914 209, info@hopfgaertle.de



Impressum: April 2019  
Gemeindeverwaltung Bodnegg  
Bürgermeister Christof Frick  
Dorfstr. 18, 88285 Bodnegg  
- Alle Angaben ohne Gewähr -

# Gutes aus Bodnegg, erntefrisch auf den Tisch!



# Hol' s direkt beim Erzeuger, denn regional und saisonal ist die beste Wahl!

# Schönes und Nützliches aus Bodnegg

Adolf Freytag, Kofeld 19,  
Brennholz, Grillholz, Grillplanken, Olivenholz  
**5 % Rabatt für Bodnegger Kunden bei  
Vorlage des Flyers**  
brennholz-freytag@web.de, Tel.: 91285



Stiftung Liebenau, Rosenharz 1,  
**Brennholz**

Mo - Fr. von 8.00 Uhr - 16.30 Uhr  
Tel.: 929 2797, Mobil: 0172/8249645  
Markus.waechter@Stiftung-Liebenau.de



Hermann Bottlinger, Annahäusern 1/1,  
**Brennholz**, Tel.: 0175/917342



Christine Denk, Emmelhofen 3,  
**Textile Geschenke, Selbstgenähtes für Groß  
und Klein, Decken, Kuscheltiere, Kissen,  
Lavendel u. Kirschkernkissen etc.**  
Hofladen, Öffnungszeit nach Vereinbarung:  
Tel.: 949 663

Gemeindeverwaltung, Dorfstr. 18,  
**Präsente mit Bodnegger Logo für jeden  
Anlass: Tassen, Taschenlampen, Schirme,  
verschiedene Gläser, Taschen, Duschtuch,  
Bildband und vieles mehr**  
Öffnungszeiten:  
Mo - Fr 8.00 Uhr - 12.00 Uhr  
Do 15.00 Uhr - 18.00 Uhr  
Tel.: 07520/9208-11, [www.bodnegg.de](http://www.bodnegg.de)



Adelinde Winter, Amselweg 11,  
**Dekoratives, Praktisches, Spiele und  
Kleinmöbel aus Holz, handgemachte  
Naturseifen und Körperbutter**  
Tel.: 923 078  
[Adelinde.winter@web.de](mailto:Adelinde.winter@web.de)



Magnus Pflighar, Starenweg 4,  
**Handleiterwagen, Backschieber,  
Back- und Nudelbretter**  
Tel.: 2306

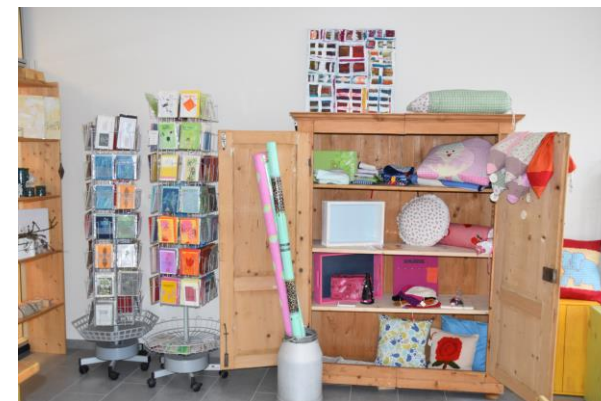

Liebenau Teilhabe gemeinnützige GmbH, FUB,  
Rosenharz 1,  
**Laden „Paperlot“ Kunsthandwerkliche und  
kreative Produkte aus Papier wie Gruß- und  
Glückwunschkarten, Notizbücher, Alben und  
viele mehr.**

Öffnungszeiten:  
Mo - Fr 9.00 Uhr - 15.00 Uhr  
Tel.: 2755



Stiftung Liebenau, Rosenharz 1,  
**Kreativwerkstatt**  
Öffnungszeit nach Vereinbarung  
Tel.: 929 2767